SITUACE DIO - ETAPA 1

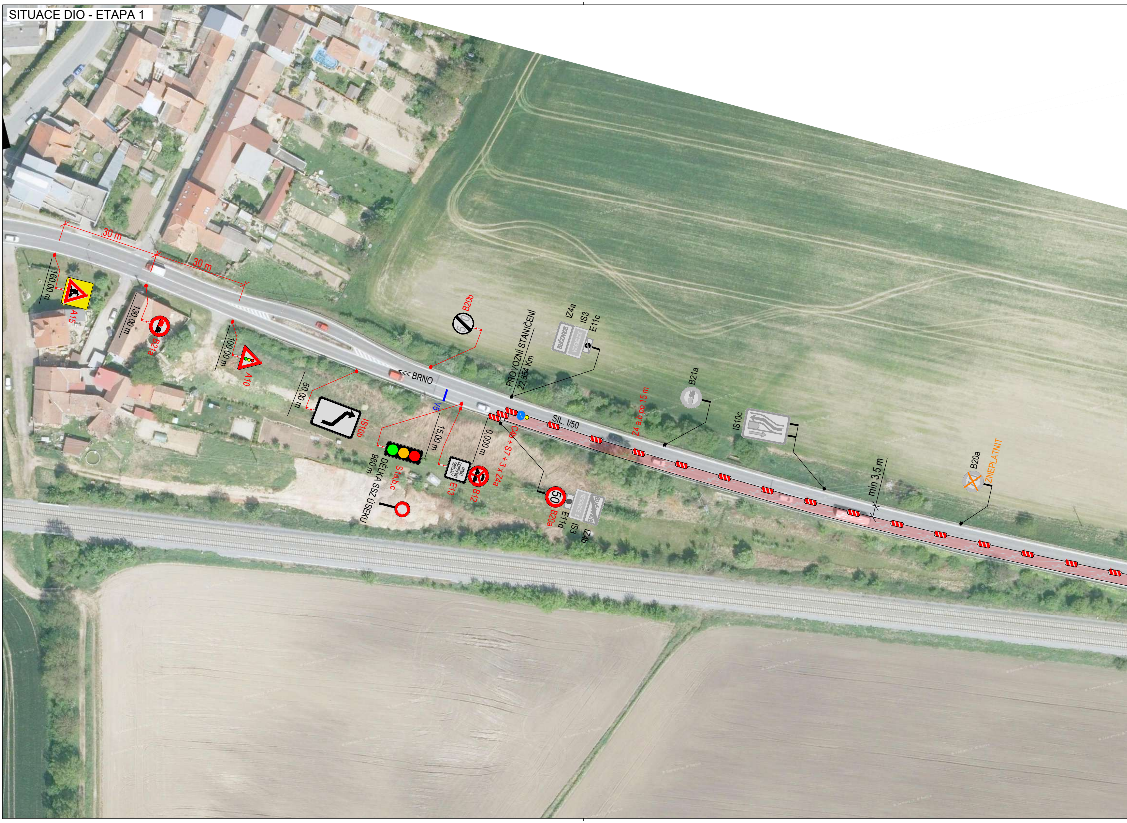
30 m
30 m
160,00 m
A15
130,00 m
B21a
100,00 m
A10
50,00 m
IS10b
<<< BRNO
B20b
V5
15,00 m
S1a,b,c
DÉLKA SSZ ÚSEKU
980 m
MIMO DOPRAVNÍ OBSLUHY
E13
B12
0,000 m
C4b + S7 + 3 x Z4a
PROVOZNÍ STANIČENÍ
22,854 Km
IZ4a
IS3
E11c
BUČOVICE
VÍCEMILICE
SIL. I/50
Z4 a,b po 15 m
50
B20a
E11d
IS3
IZ4b
NESOVICE 5
BUČOVICE
B21a
IS10c
min 3,5 m
B20a
ZNEPLATNIT

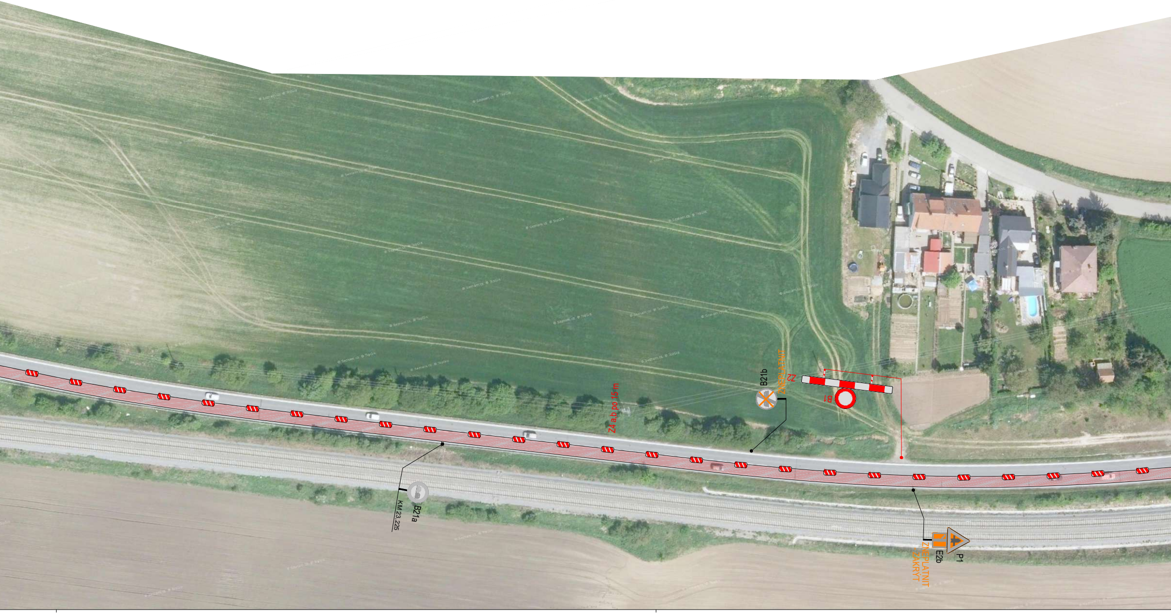
Z4 a,b po 15 m
B21b
ZNEPLATNIT
Z2
B1
B21a
KM 23,225
P1
E2b
ZNEPLATNIT
- ZAKRÝT

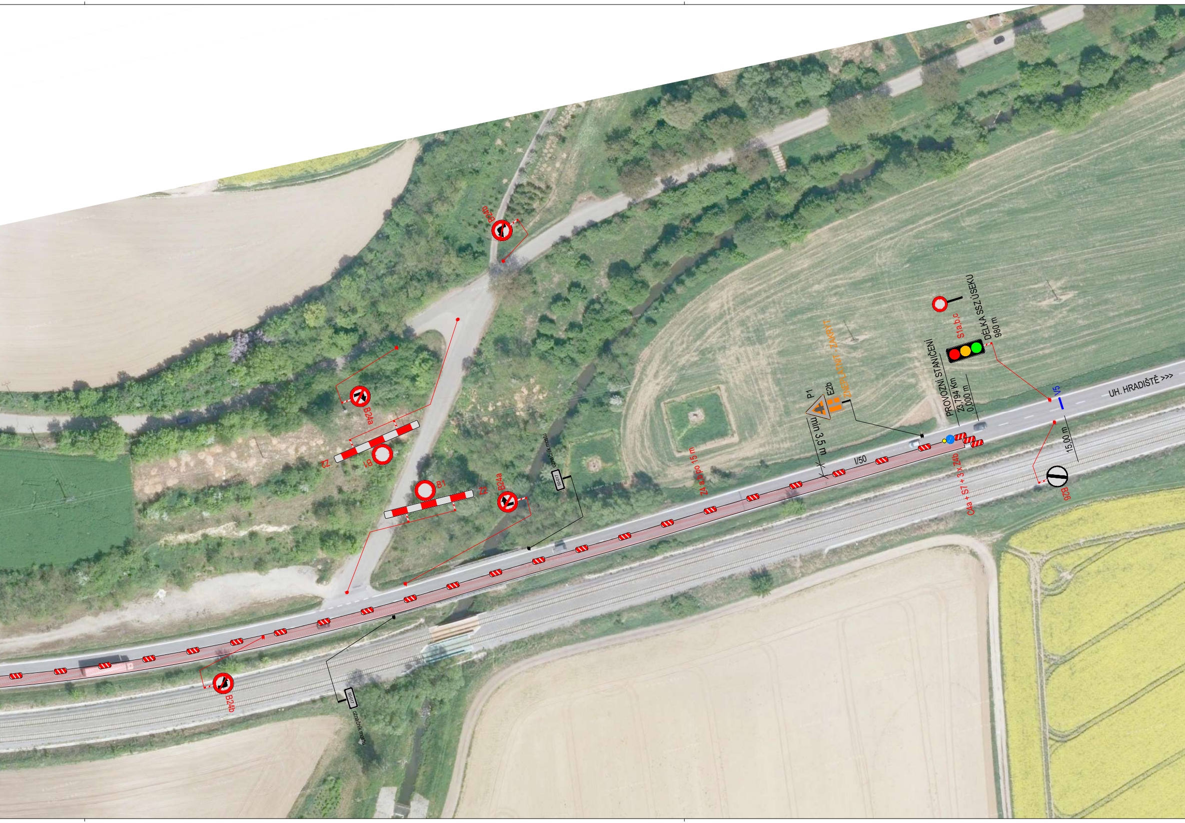
B24b
B24a
Z2
B1
B1
Z2
B24a
50-017
označník mostu
B24b
50-017
označník mostu
Z4 a,b po 15 m
P1
E2b
ZNEPLATNIT - ZAKRÝT
min 3,5 m
I/50
PROVOZNÍ STANIČENÍ
23,794 Km
0,000 m
S1a,b,c
DÉLKA SSZ ÚSEKU
980 m
C4a + S7 + 3 x Z4b
V5
15,00 m
B26
UH. HRADIŠTĚ >>>

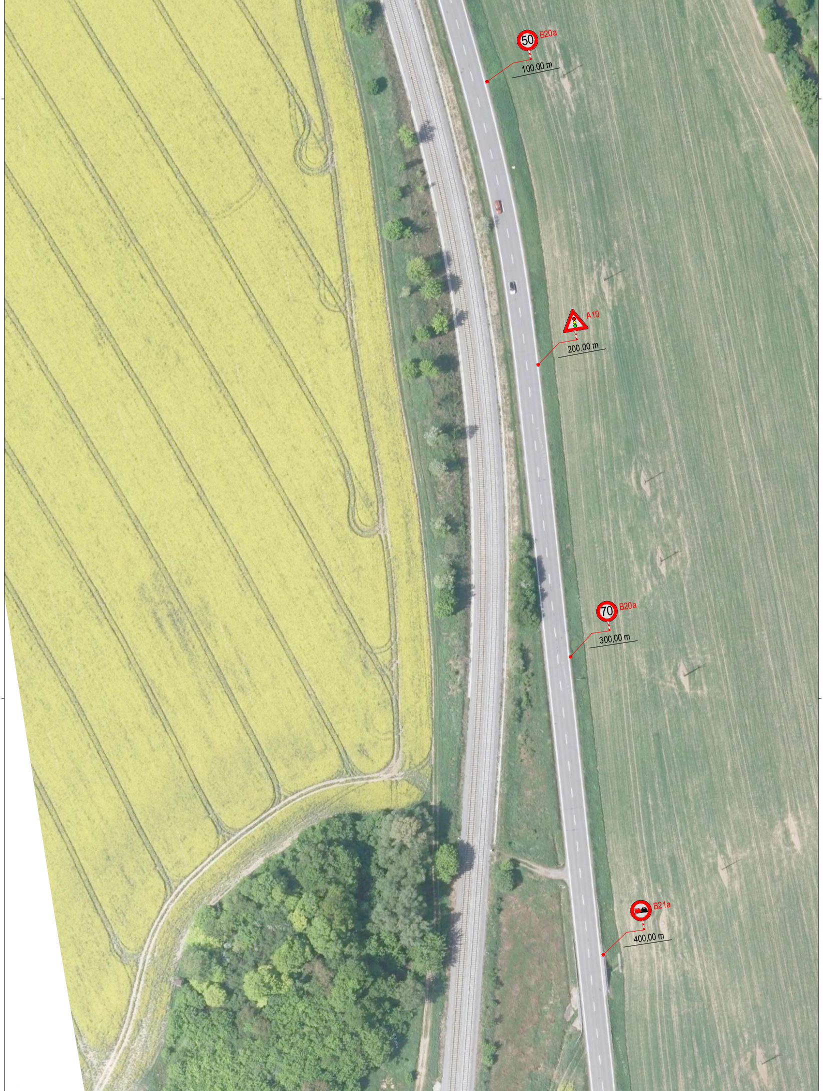
50
B20a
100,00 m
A10
200,00 m
70
B20a
300,00 m
B21a
400,00 m

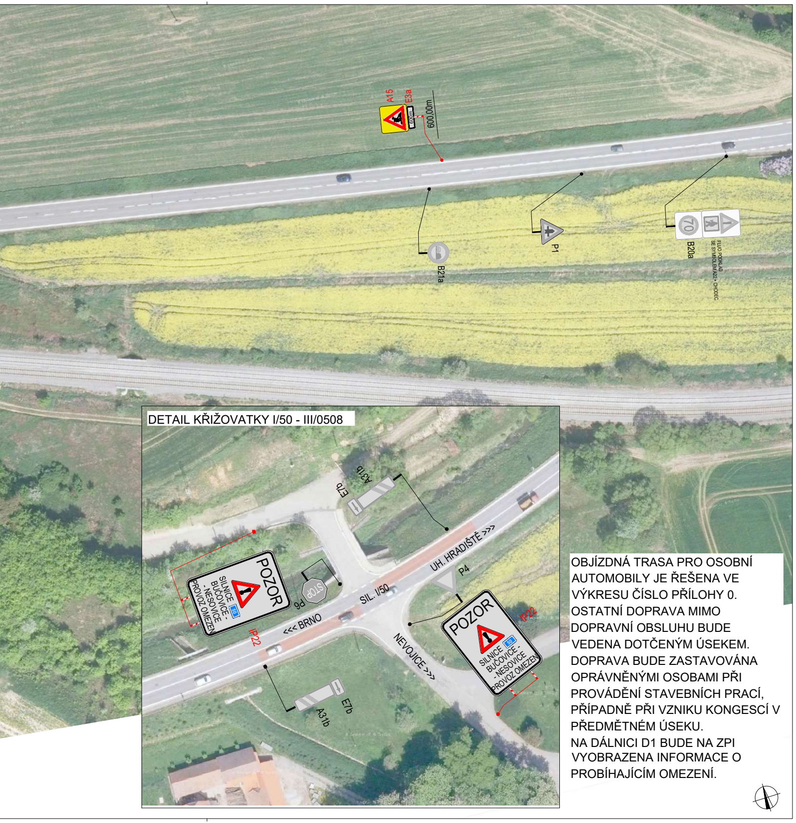
A15
E3a
600,00m
B21a
P1
B20a
FLUO PODKLAD
SE SYMBOLEM A22 + CHODEC
70
DETAIL KŘIŽOVATKY I/50 - III/0508
A31b
E7b
STOP
P6
POZOR
SILNICE BUČOVICE - NESOVICE
PROVOZ OMEZEN
IP22
UH. HRADIŠTĚ >>
P4
SIL. I/50
<<< BRNO
NEVOJICE >>

OBJÍZDNÁ TRASA PRO OSOBNÍ AUTOMOBILY JE ŘEŠENA VE VÝKRESU ČÍSLO PŘÍLOHY 0. OSTATNÍ DOPRAVA MIMO DOPRAVNÍ OBSLUHU BUDE VEDENA DOTČENÝM ÚSEKEM. DOPRAVA BUDE ZASTAVOVÁNA OPRÁVNĚNÝMI OSOBAMI PŘI PROVÁDĚNÍ STAVEBNÍCH PRACÍ, PŘÍPADNĚ PŘI VZNIKU KONGESCÍ V PŘEDMĚTNÉM ÚSEKU.

NA DÁLNICI D1 BUDE NA ZPI VYOBRAZENA INFORMACE O PROBÍHAJÍCÍM OMEZENÍ.

PLATNOST DOKUMENTACE

SITUACE ŠIRŠÍCH VZTAHŮ

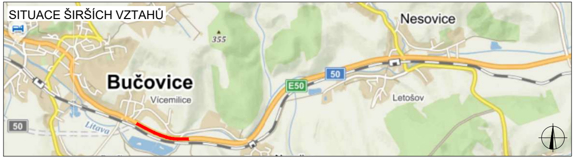
Bučovice
Vicemilice
Nesovice
Letošov
355
50
E50
50
Litava

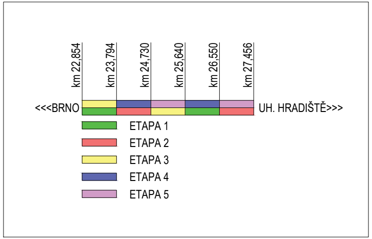
km 22,854
km 23,794
km 24,730
km 25,640
km 26,550
km 27,456
<<<BRNO
UH. HRADIŠTĚ>>>
🟩 ETAPA 1
🟥 ETAPA 2
🟨 ETAPA 3
🟦 ETAPA 4
🟪 ETAPA 5

LEGENDA

STOP P6	TRVALÉ SVISLÉ DOPRAVNÍ ZNAČENÍ
STOP P6	DOČASNĚ ZNEPLATNĚNÉ TRVALÉ DOPRAVNÍ ZNAČENÍ
STOP P6	NAVRŽENÉ PŘECHODNÉ DOPRAVNÍ ZNAČENÍ
▨	PRACOVNÍ MÍSTO
—	NAVRŽENÉ VDZ

Použité dopravní značení bude v základní velikosti a v reflexním provedení tř.1
K návrhu dopravního značení bylo využito: TP 65 Zásady pro dopravní značení na pozemních komunikacích,TP 66 Zásady pro označování pracovních míst na pozemních komunikacích

VYPRACOVAL:	Roman Stehlík		
KONTROLOVAL:	Bc. Lukáš Vonderka, MBA		
NÁZEV STAVBY: I/50 BUČOVICE - NESOVICE		ČÍSLO ZAKÁZKY:	100/2022
		FORMÁT:	10 x A4
		ÚČEL:	RDS
OBSAH: DOPRAVNĚ - INŽENÝRSKÁ OPATŘENÍ ETAPA 1		ČÍSLO PŘÍLOHY:	1.1
		DATUM:	04/2022

ZLINMARK DZ s.r.o.
Hviezdoslavova 1191/55a
627 00 Brno
Mob.: +420725994691
Mail.: zlinmark@zlinmark.cz
www.zlinmark.cz